

KIDS

KVALITETSUDVIKLING I DAGINSTITUTIONER

2. reviderede udgave

INDIVIDUEL RAPPORT

UNDERSØGELSE: Fuglemosen 2021

INSTITUTION:

INSTITUTIONSTYPE: Aldersintegreret 0-6 år

INFORMANT: Rikke Sværke Madsen

RAPPORT UDSKREVET: 04-10-2021

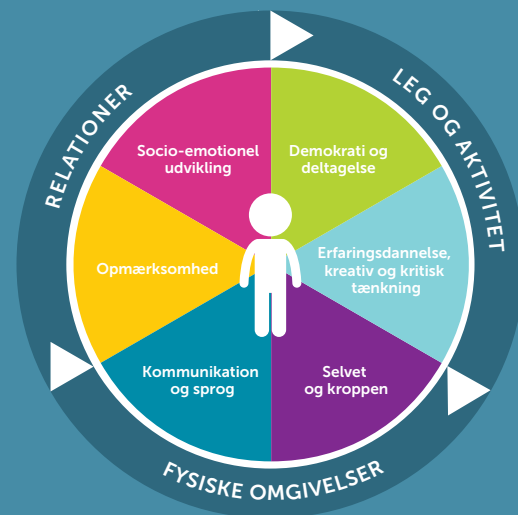

Denne rapport indeholder:

- Opgørelsesskema
- Vurdering af de 9 områder
- Vurderingsark

Ud fra de forskellige oversigter kan du se, på hvilke områder der er scoret hhv. højt eller lavt i forhold til lavest og højest mulige score og derefter gå tilbage til enkelte områder og se, ved hvilke items der er scoret højt og lavt. På den måde kan spørgsmålene bruges som refleksionsspørgsmål, der kan pege fremad i arbejdet med at forbedre kvaliteten i daginstitutionen. I manualen *KIDS – kvalitetsudvikling i daginstitutioner 2. reviderede udgave* kan du få mere baggrundsviden, læse mere om de forskellige områder og se litteraturlisten, der kan være nyttig i det videre arbejde.

Opgørelsesskema

	Lavest mulige score	Højest mulige score	Score	%
1. Fysiske omgivelser	22	110	81,4	74
Udendørs/legeplads	10	50	37	74
8. Kommunikation og sprog	9	45	29	64,4
Ialt	19	95	66	

Vejledende retningslinjer for scoren

Herunder ses vejledende retningslinjer for, hvordan du vurderer institutionens kvalitet, ud fra procentvise scorere.

Procentvis score	Vurdering	Farvekode
90-100 %	Fremragende kvalitet	
70-90 %	God kvalitet	
50-70 %	Tilstrækkelig kvalitet	
30-50 %	Utilstrækkelig kvalitet	
0-30 %	Ringe kvalitet	

Vurdering af de 9 områder

% af maximal score

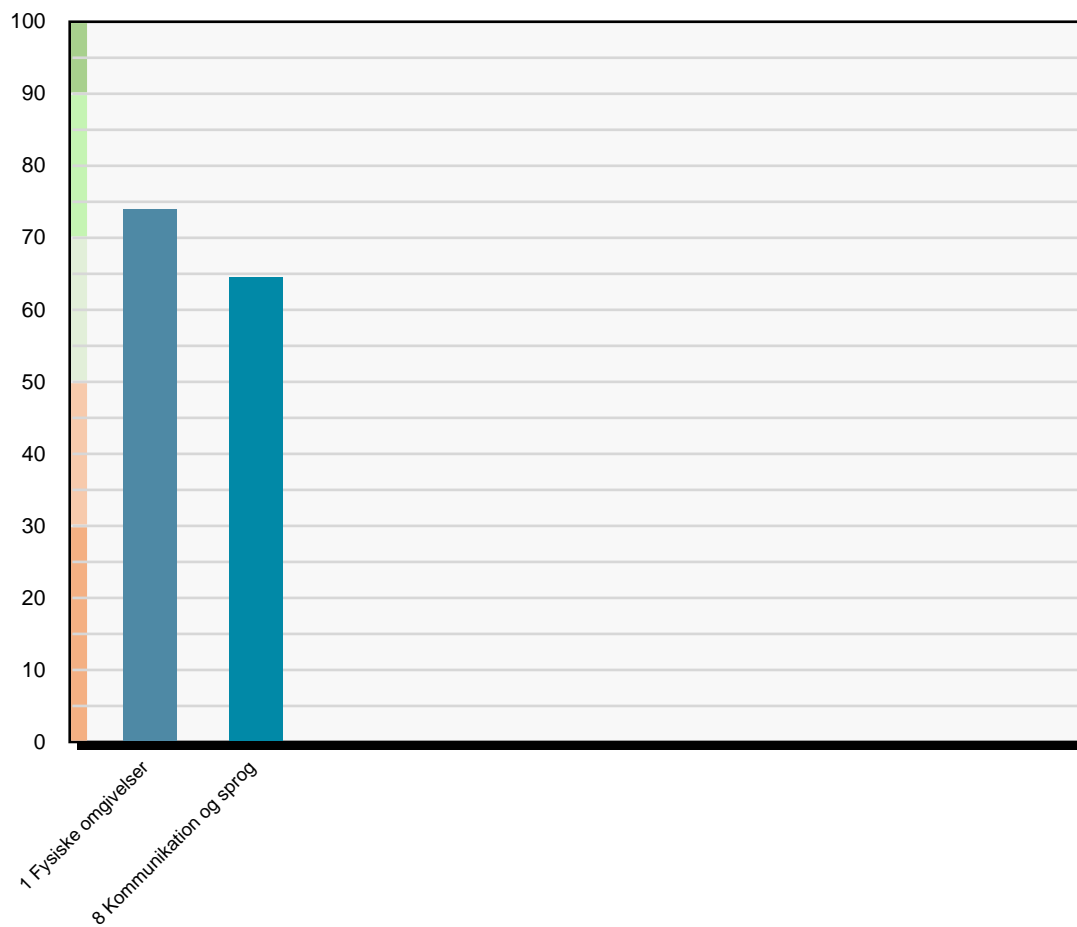

Vurderingsark

1.B. UDENDØRS/LEGEPLADS

1.13. Lege med fysisk udfoldelse og rolige lege – udendørs Graduér på skalaen mellem de tre udsagn.				
Der er ikke områder, hvor børnene kan være fysisk aktive, og samtidig områder, hvor børnene kan lege mere rolige lege.	Der er nogle områder, hvor børnene kan være fysisk aktive, og områder, hvor de kan lege rolige lege.	Der er balance mellem steder, hvor der sker mange ting, og steder, hvor børnene kan lege roligt.		
1	2	3	4	5

1.14. Legesteder – udendørs Graduér på skalaen mellem de tre udsagn.				
Der er ikke tilstrækkeligt med legesteder til rådighed i forhold til antallet af børn.	Der er nogle få (4-5) gode og klargjorte legesteder, men ikke tilstrækkeligt til antallet af børn.	Der er tilstrækkeligt (over 6) med gode og klargjorte legesteder til rådighed i forhold til antallet af børn.		
1	2	3	4	5

1.15. Områder til højt og lavt aktivitetsniveau – udendørs Graduér på skalaen mellem de tre udsagn.				
Der er ikke områder, hvor børnene kan være aktive, og samtidig områder, hvor børnene kan være i ro.	Der er nogle områder, hvor børnene kan være aktive, og nogle områder, hvor børnene kan finde ro.	Der er balance mellem steder, hvor der sker mange ting, og steder, hvor børnene kan være i fred og finde ro.		
1	2	3	4	5

1.16. Forstyrrelser – udendørs Graduér på skalaen mellem de tre udsagn.				
Det er ikke muligt at have aktiviteter, uden at de forstyrres af andres aktiviteter.	Der er nogle steder, hvor der er mulighed for at have aktiviteter, uden at de forstyrres af andre.	Der er mulighed for at have aktiviteter uden at blive forstyrret af andres aktiviteter.		
1	2	3	4	5

1.17. Tematiserede legeområder – udendørs Graduér på skalaen mellem de tre udsagn.				
Der er ikke tematiserede legeområder.	Der er nogle (4-5) tematiserede legeområder (fx cykel-/kørebane, sandkasse, huse, legetårn).	Der er mange (over 6) gode, afgrænsede og tematiserede legeområder, hvor børnene kan lege.		
1	2	3	4	5

1.18. Lege- og aktivitetsformer – udendørs

Graduér på skalaen mellem de tre udsagn.

Der er ikke mulighed for varierede legeformer på legepladsen.	Legepladsen lægger overvejende vægt på aktiviteter og lege med fysisk udfoldelse. Der er enkelte områder til rollelege (fx sandkasse med hus).	Legepladsen understøtter forskellige legeformer: fysisk udfordrende lege, rollelege, konstruktionslege og regellege.		
1	2	3	4	5

1.19. Muligheder for at bruge kroppen – udendørs

Graduér på skalaen mellem de tre udsagn.

Der er begrænsede muligheder for at bruge kroppen alsidigt.	Der er enkelte muligheder for at bruge kroppen på forskellige måder.	Der er mulighed for lege og aktiviteter, der udfordrer børnene og giver mulighed for at udvikle kroppen på mange forskellige måder, fx spille bold, cykle, klatre, rutsje og gynges.		
1	2	3	4	5

1.20. Understøtter legepladsen legen? – udendørs

Graduér på skalaen mellem de tre udsagn.

Der er ikke tilstrækkelige materialer/legetøj til rådighed for børnenes leg (fx spande, skovle, cykler, dukker og biler).	Der er legetøj og materialer til rådighed for børnene.	Der er tilstrækkeligt alders- og kønsrelevant legetøj og materialer til rådighed for alle børnene.		
1	2	3	4	5

1.21. Aktiviteter og tydelighed – udendørs

Graduér på skalaen mellem de tre udsagn.

Legepladsen er indrettet, så det er utydeligt for børnene, hvad de må og kan.	Der er enkelte steder, hvor det er tydeligt for børnene, hvad de må og kan.	Der er tydelighed i legepladsen, så børnene ved, hvad de må og kan, fx „her kan man spille bold“ og „her kan man klatre“.		
1	2	3	4	5

1.22. Vuggestue og børnehave – udendørs

Graduér på skalaen mellem de tre udsagn.

Vuggestue og børnehaver råder ikke over hver sin legeplads.	Vuggestuebørn og børnehavebørn leger på samme legeplads, men med tydelig afgrænsning og aldersrelevant legetøj og legesteder.	Vuggestue og børnehaver råder over hver sin legeplads, der er indrettet aldersrelevant.		
1	2	3	4	5

KOMMUNIKATION OG SPROG

8.1. Støj

Der er gode betingelser for kommunikation og en god fordeling af voksne og børn. Lydniveauet er afpasset aktiviteten.

Sjældent (1)	Af og til (2)	Jævnligt (3)	Ofte (4)	Næsten altid (5)
--------------	---------------	--------------	----------	------------------

8.2. Børnene opfordres til dialog

Pædagogerne opfordrer børnene til dialog.

Sjældent (1)	Af og til (2)	Jævnligt (3)	Ofte (4)	Næsten altid (5)
--------------	---------------	--------------	----------	------------------

8.3. Dialog over flere led

Der er dialog og samtaler mellem børnene og pædagogerne, hvor samtalen „har flere led“, altså hvor der bliver stillet flere spørgsmål og givet flere svar, både af pædagogen og barnet.

Sjældent (1)	Af og til (2)	Jævnligt (3)	Ofte (4)	Næsten altid (5)
--------------	---------------	--------------	----------	------------------

8.4. Kommunikation

Dialogen mellem børn og voksne er ligeværdig (dvs. at barnets synspunkter også vægtes), og barnet er engageret.

Sjældent (1)	Af og til (2)	Jævnligt (3)	Ofte (4)	Næsten altid (5)
--------------	---------------	--------------	----------	------------------

8.5. Kommunikation

Dialogen mellem børn og voksne er præget af, at pædagogen er belærende.

Sjældent (5)	Af og til (4)	Jævnligt (3)	Ofte (2)	Næsten altid (1)
--------------	---------------	--------------	----------	------------------

8.6. Leg med sprog

I den daglige praksis lægges der vægt på, at der leges med sproget gennem rytmik, sproglege, vittigheder, sange o.l.

Sjældent (1)	Af og til (2)	Jævnligt (3)	Ofte (4)	Næsten altid (5)
--------------	---------------	--------------	----------	------------------

8.7. Sprogstimulerende materialer

Der er et rigt og varieret udvalg af velholdte spil og sprogstimulerende materialer.

Sjældent (1)	Af og til (2)	Jævnligt (3)	Ofte (4)	Næsten altid (5)
--------------	---------------	--------------	----------	------------------

8.8. Materialer til sproglæring

Der er indrettet med vægt på sprogstimulering og med henblik på muligheder for samtaler gennem meningsfulde dialoger i lege og aktiviteter (fx læsekrog).

Sjældent (1)	Af og til (2)	Jævnligt (3)	Ofte (4)	Næsten altid (5)
--------------	---------------	--------------	----------	------------------

8.9. Aktiviteter og kommunikation

Pædagogerne har fokus på kommunikationen med børnene i aktiviteterne.

Sjældent (1)	Af og til (2)	Jævnligt (3)	Ofte (4)	Næsten altid (5)
--------------	---------------	--------------	----------	------------------